



Chancen nutzen.

Stärken zeigen.



**Mitgliedsantrag
in einfacher Sprache**



Lebenshilfe Trier

Was macht die Lebenshilfe Trier?

Die Lebenshilfe betreut Menschen mit geistiger oder körperlicher Behinderung.



Dafür hat sie 12 verschiedene Einrichtungen.

Zum Beispiel: Kinder-Tages-Stätten, eine Schule, eine Tages-Förderstätte, Wohn-Heime und betreutes Wohnen.



Außerdem gehört der Lebenshilfe Trier ein Teil von den Lebenshilfe Werken.

Und von der Kinder-Früh-Förderung, das heißt auch Sozial-Pädiatrisches-Zentrum. Oder kurz: SPZ.



Die Lebenshilfe Trier hilft auch den Familien von den betreuten Menschen.

Dafür hat sie verschiedene Beratungs- und Hilfs-Angebote.

Warum soll ich Mitglied werden?

Mitglieder sind wichtig.

Sie geben dem Verein und den Menschen darin eine Stimme.



Mit mehr Mitgliedern wird der Verein besser von anderen gehört. Und besser wahrgenommen.

Das ist wichtig für die Ziele vom Verein zu erreichen.

Es gibt noch mehr Gründe Mitglied zu werden:

Als Mitglied habe ich Vorteile:

Ich bekomme die Zeitung von der Lebenshilfe geschickt.

Und ich kann mich kostenlos in rechtlichen Sachen beraten lassen.

Zum Beispiel: Beim neuen Bundes-Teilhabe-Gesetz.

Und ich kann als Mitglied meine eigenen Ideen im Verein einbringen.



Was sind die Ziele der Lebenshilfe Trier?

Die Lebenshilfe will, dass Menschen mit Behinderung an der Gesellschaft teilhaben können.



Die Lebenshilfe will, dass Menschen mit Behinderung weiterhin gut unterstützt und gefördert werden.



Die Lebenshilfe will das Miteinander von Menschen mit und ohne Behinderung verbessern.



Für diese Ziele erreichen zu können,
brauchen wir viele Mitglieder.
Und wir brauchen Unterstützer.
Zum Beispiel: Ehrenamtler und Spender.



Ich will Mitglied werden!

Mein Vorname _____

Mein Nachname _____

Mein Geburtstag _____

Meine Straße _____

Meine Postleitzahl _____

Mein Ort _____

Freiwillige Angaben:

Meine Telefon-Nummer _____

Meine E-Mail-Adresse _____

Als Mitglied muss ich jedes Jahr eine Gebühr bezahlen.

Das ist der Mitglieds-Beitrag.

Diese Gebühr möchte ich bezahlen:

6 Euro für Menschen mit Beeinträchtigung

26 Euro für Menschen ohne Beeinträchtigung

Oder: Ich möchte diesen Betrag bezahlen: _____ Euro

Datum: _____

Unterschrift: _____

ggf. gesetzlicher Betreuer: _____

Einzugs-Erlaubnis für mein Konto

Ich erlaube der Lebenshilfe Trier e.V. meinen Mitglieds-Beitrag von meinem Konto einzuziehen.

Mein Vorname _____

Mein Nachname _____

Meine Straße _____

Meine Postleitzahl _____

Mein Ort _____

Das ist die IBAN-Nummer von meinem Konto:

DE

--	--	--	--	--	--	--	--	--	--	--	--	--	--	--	--	--	--	--	--

Ich bin damit einverstanden, dass meine Daten elektronisch gespeichert werden.

Die Daten dürfen nur für die Mitglieder-Verwaltung im Verein genutzt werden.

Diese Erlaubnis gilt immer wieder, bis ich sage, dass ich es nicht mehr möchte.

Datum: _____

Unterschrift: _____

ggf. gesetzlicher Betreuer: _____

Wenn der Antrag ausgefüllt ist,
muss er in die Geschäfts-Stelle der Lebenshilfe Trier.

Dafür gibt es verschiedene Möglichkeiten:

Mit der Post:

Schicken Sie den Antrag an diese Adresse:
Lebenshilfe Trier e.V.
Schönbornstraße 1a
54295 Trier

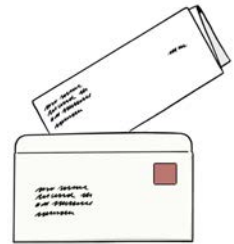

Oder Sie geben in selber in der
Geschäfts-Stelle ab.



Oder Sie schicken den Antrag per E-Mail.
Dafür müssen Sie den Antrag einscannen.
Schicken Sie den Antrag an diese Adresse:
mail@lebenshilfe-trier.de



In diesem Heft sind Bilder.

Die Bilder gehören:

© Lebenshilfe für Menschen mit geistiger Behinderung Bremen e.V.,
Illustrator Stefan Albers, Atelier Fleetinsel, 2013

Das Foto ist von den Lebenshilfe-Werken Trier.

Lebenshilfe Trier e.V.
Geschäftsstelle
Schönbornstraße 1a
54295 Trier

Tel: 0651/46 39 72 20 // Fax: 0651/46 39 72 49
www.lebenshilfe-trier.de // mail@lebenshilfe-trier.de

